Stadt Zürich
Tiefbauamt

Vorprojekt

Mühlebachstrasse Altenhofstrasse

Zollikerstrasse bis Münchhaldenstrasse

Mühlebachstrasse

Auflageplan gemäss §13 StrG

Situation 1 : 200

Projektiert durch
HUNZIKER BETATECH
Hunziker Betatech AG
Pflanzschulstrasse 17
8400 Winterthur
Tel. 052 234 50 50
Fax 052 234 50 99
www.hunziker-betatech.ch

Ausfertigung für

Bearb. / Gepr.	Datum	Format	TAZ Bau - Nr.	Plan - Nr.
lsc / kb	15.06.2023	30 / 189	15080	15080-41

TAZ Projektleitung	Änderungen	Dateipfad
koc		Q:\Projekte\10000-\10222.10 Mühlebachstrasse\09 Planunterlagen\ Pläne Hunziker\3 Vorprojekt

Von Direktorin genehmigt, TAZ Projektleitung: Koschni Anja (TAZ)

Digital signiert von Koschni Anja (TAZ)
DN: cn=Koschni Anja (TAZ), email=Anja.Koschni@zuerich.ch
Grund: Ich stimme den angegebenen Bedingungen durch meine digitale Signatur in diesem Dokument zu
Datum: 2023.06.23 22:21:11 +02'00'

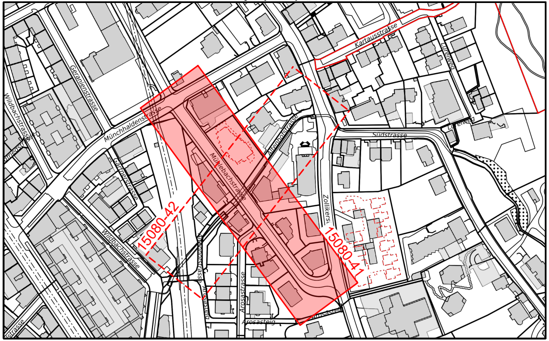
Kartausstrasse
Lureiweg
Geranienstrasse
Wildbachstrasse
Münchhaldenstrasse
Altenhofstrasse
Südstrasse
Mühlebachstrasse
Gärtnerstrasse
Zollikerstrasse
15080-42
15080-41
Arosastrasse
Arosasteig

Legende	Bestehend	Projektiert
Strassenflächen		🟨
Fussgängerflächen		🟪
Gebäude	⬜	🟫
Grünflächen / Rabatten		🟩
Baum / Baumkranz	⊙	⊙
Mauern, Treppen	▨	▨
öffentliche Beleuchtung (ö.B.)	⊗ ⊗ ●—⊗	⊗ ⊗ ●—⊗
Inselschutzpfosten (IP)	✹	☼
Verkehrsreglungsanlage (VRA)	▲	△
Private Zu- + Wegfahrt	► ◄►	► ◄►
Hauseingang	△ HEG	△ HEG
Verkehrstafel / Zentrale Parkuhr	• VKT / ▪ ZPU	• VKT / ▪ ZPU
Grenzpunkte / Grenzlinien	○—○—○	○—○—○
Randstein	———	———
Randsteinabsenkungen	═══	═══
Belagsrampe	┬┬┬┬┬┬	┬┬┬┬┬┬
Bundstein	- - - - - -	- - - - - -
Bord- und Wasserstein	= = = = = =	= = = = = =
Belagsgrenze		…………
Drittprojekt Veloschnellroute		———

Markierungen:		
Fussgängerstreifen	☰	☰
kein Vortritt	▽▽▽▽▽▽▽▽▽▽	▽▽▽▽▽▽▽▽▽▽
Parkplätze öffentlich (P) Parkplätze privat (PP)	P P P P P PP PP PP	P P P P P PP PP PP
Bushaltestelle	BUS ╱╲╱╲ BUS	╱╲╱╲
Taktil-visuelle Markierung	☰═══☰	☰═══☰

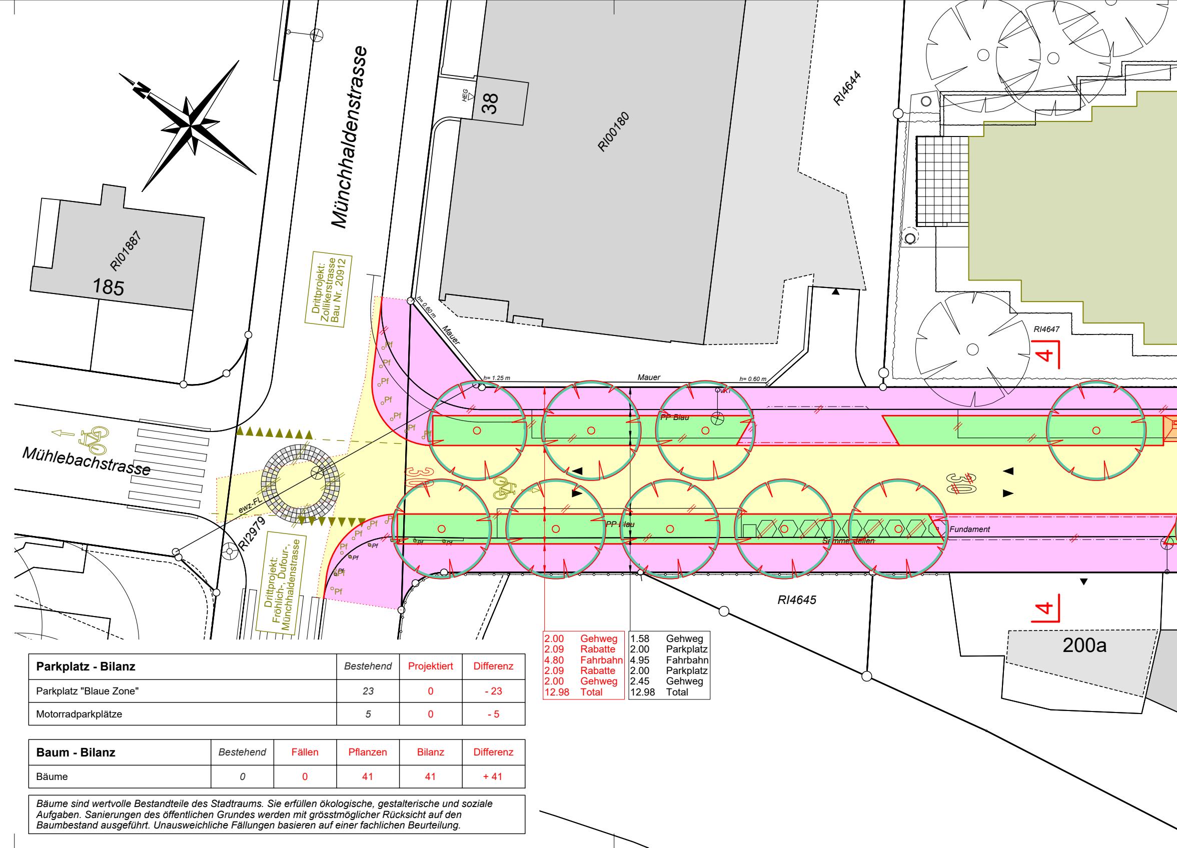
Münchhaldenstrasse
Mühlebachstrasse
RI01887
185
Drittprojekt: Zollikerstrasse Bau Nr. 20912
38
HEG
RI00180
RI4644
RI4647
4
h= 0.60 m
Mauer
h= 1.25 m
Mauer
h= 0.60 m
PP Blau
VKT
30
Pf
ewz-FL
RI2979
Drittprojekt: Fröhlich-, Dufour-, Münchhaldenstrasse
PP Blau
Fundament
Sammelstellen
RI4645
4
200a

2.00	Gehweg
2.09	Rabatte
4.80	Fahrbahn
2.09	Rabatte
2.00	Gehweg
12.98	Total

1.58	Gehweg
2.00	Parkplatz
4.95	Fahrbahn
2.00	Parkplatz
2.45	Gehweg
12.98	Total

Parkplatz - Bilanz	*Bestehend*	Projektiert	Differenz
Parkplatz "Blaue Zone"	*23*	0	- 23
Motorradparkplätze	*5*	0	- 5

Baum - Bilanz	*Bestehend*	Fällen	Pflanzen	Bilanz	Differenz
Bäume	*0*	0	41	41	+ 41

Bäume sind wertvolle Bestandteile des Stadtraums. Sie erfüllen ökologische, gestalterische und soziale Aufgaben. Sanierungen des öffentlichen Grundes werden mit grösstmöglicher Rücksicht auf den Baumbestand ausgeführt. Unausweichliche Fällungen basieren auf einer fachlichen Beurteilung.

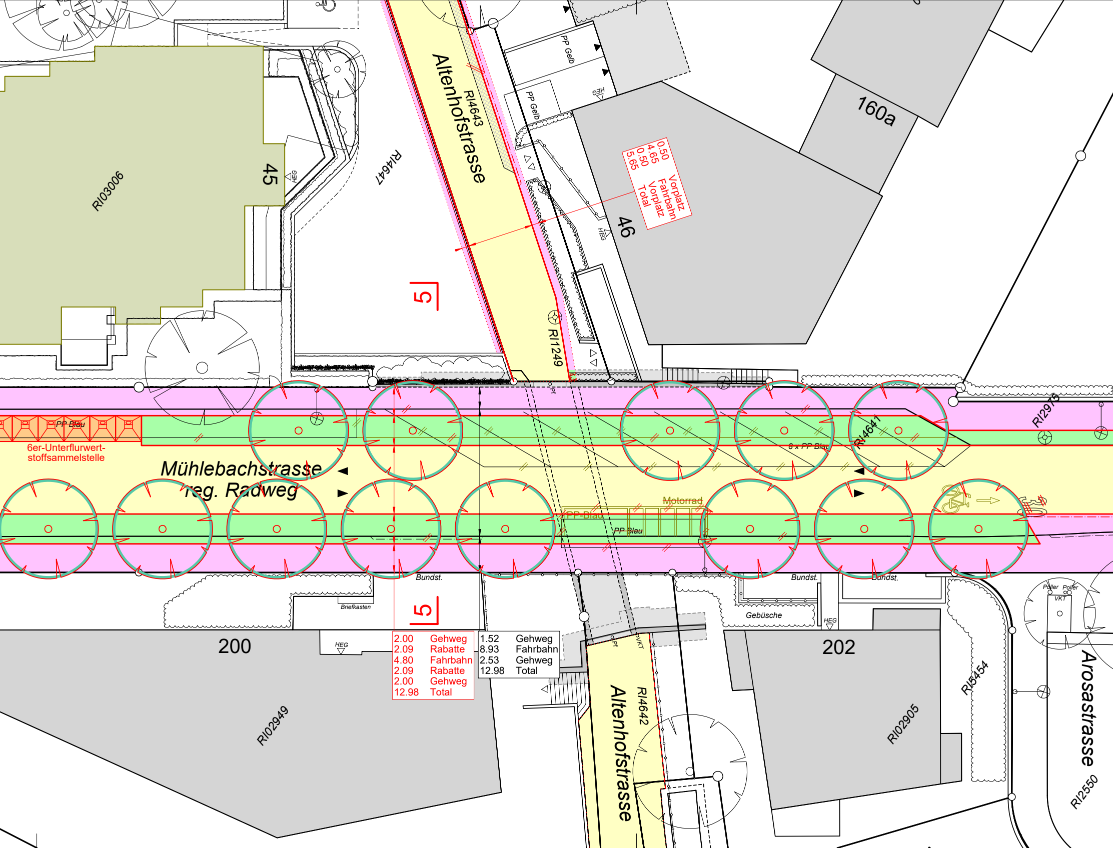
Altenhofstrasse
RI4643
RI4647
PP Gelb
PP Gelb
HEG
HEG
HEG
160a
46
45
RI03006
5
RI1249
Mühlebachstrasse
reg. Radweg
PP Blau
6er-Unterflurwert-
stoffsammelstelle
8 x PP Blau
RI4641
RI2973
Motorrad
PP Blau
PP Blau
Bundst.
Bundst.
Bundst.
Briefkasten
Gebüsche
HEG
HEG
200
202
Poller
Poller
VKT
RI02949
RI4642
Altenhofstrasse
RI02905
RI5454
Arosastrasse
RI2550
Pf
Pf
VKT

0.50	Vorplatz
4.65	Fahrbahn
0.50	Vorplatz
5.65	Total

2.00	Gehweg
2.09	Rabatte
4.80	Fahrbahn
2.09	Rabatte
2.00	Gehweg
12.98	Total

1.52	Gehweg
8.93	Fahrbahn
2.53	Gehweg
12.98	Total

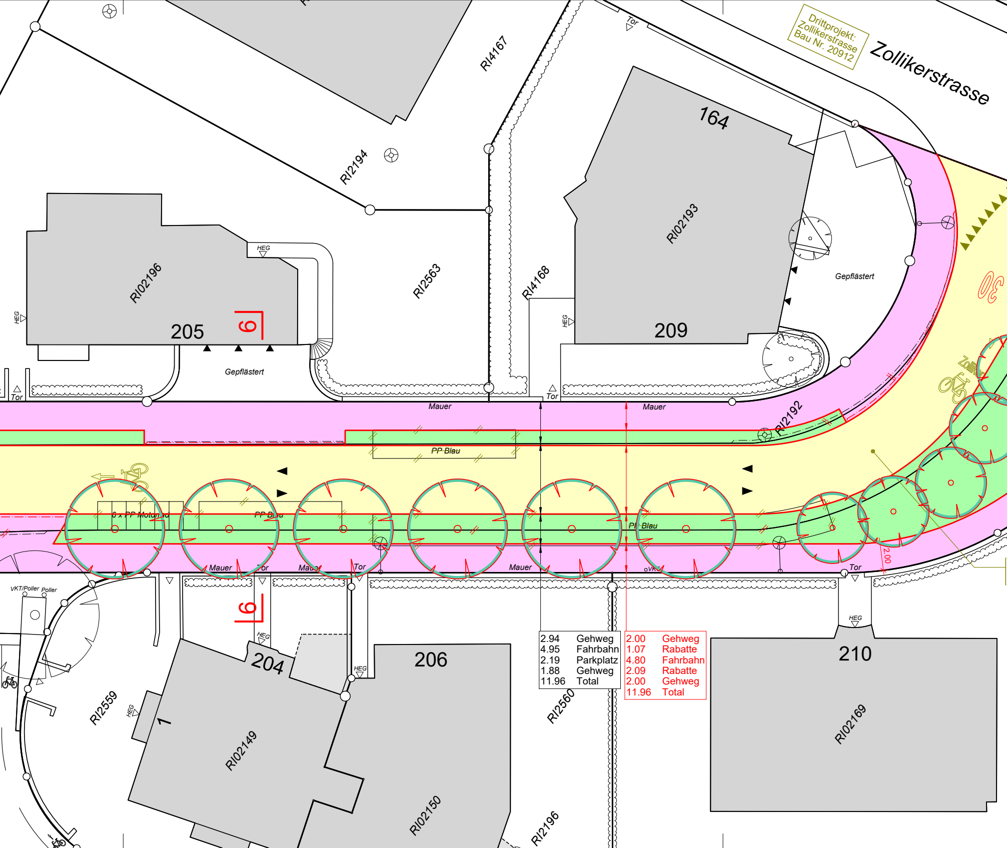
Drittprojekt:
Zollikerstrasse
Bau Nr. 20912
Zollikerstrasse
164
RI4167
RI2194
RI02196
205
9
RI2563
RI4168
RI02193
209
Gepflästert
Gepflästert
HEG
Tor
Mauer
Mauer
PP Blau
RI2192
30
6 x PP Motorrad
PP Blau
PI Blau
Mauer
Tor
Mauer
Tor
Mauer
oVK
Tor
2.00
VKT/Poller
Poller
9
204
206
210
1
RI2559
RI02149
RI02150
RI2560
RI02169
RI2196

2.94	Gehweg
4.95	Fahrbahn
2.19	Parkplatz
1.88	Gehweg
11.96	Total

2.00	Gehweg
1.07	Rabatte
4.80	Fahrbahn
2.09	Rabatte
2.00	Gehweg
11.96	Total

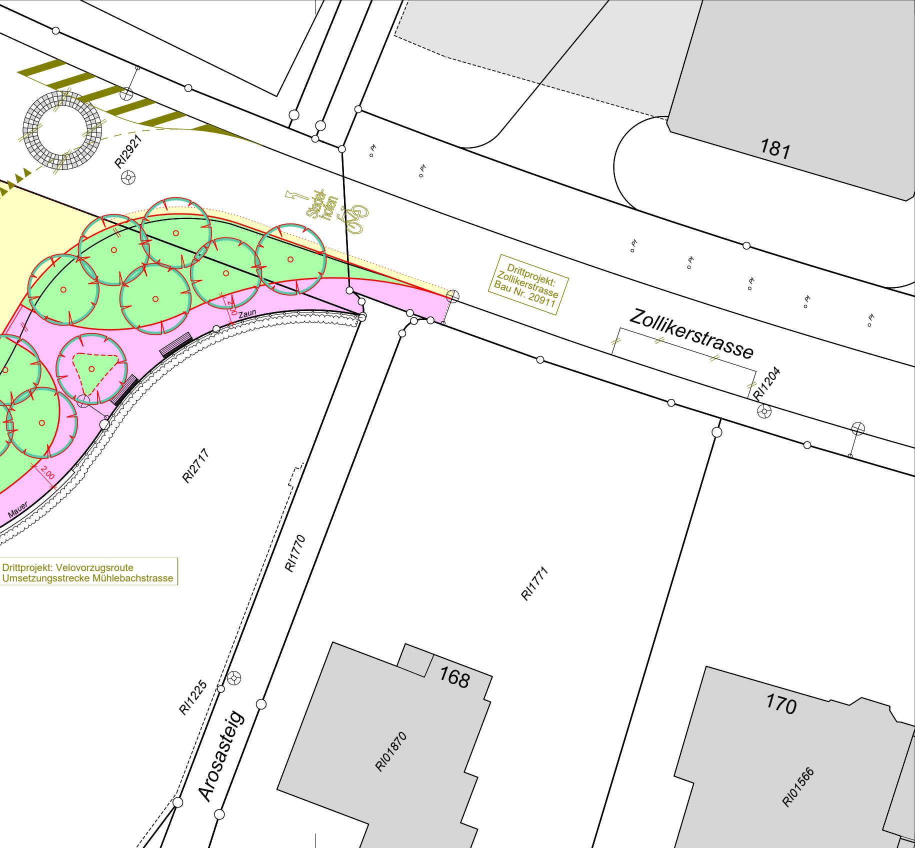
RI2921
Stadel-
hofen
Pf
Pf
Pf
Pf
Pf
Pf
Pf
181
Drittprojekt:
Zollikerstrasse
Bau Nr. 20911
Zollikerstrasse
RI1204
2.00
Zaun
2.00
Mauer
RI2717
Drittprojekt: Velovorzugsroute
Umsetzungsstrecke Mühlebachstrasse
RI1770
RI1771
RI1225
Arosasteig
168
RI01870
170
RI01566